～美作市立図書館～

としょかんだより 10月号

令和元年10月1日発行
（第40号）

中央図書館	TEL 72-1135	東粟倉図書館	TEL 78-3650
作東図書館	TEL 75-0007	大原図書館	TEL 78-3111
英田図書館	TEL 74-3104	勝田図書館	TEL 77-1111

開館時間：9時30分～18時　（中央・作東・英田・東粟倉館）
10時～17時　（大原・勝田館）

カレンダー

10月

日	月	火	水	木	金	土
		1	2	3	4	5
6	7	8	9	10	11	12
13	14	15	16	17	18	19
20	21	22	23	24	25	26
27	28	29	30	31		

11月

日	月	火	水	木	金	土
					1	2
3	4	5	6	7	8	9
10	11	12	13	14	15	16
17	18	19	20	21	22	23
24	25	26	27	28	29	30

休館日

蔵書点検

作東図書館　10/8(火)～10/13(日)
大原図書館　10/17(木)
勝田図書館　11/7(木)
中央図書館　11/12(火)～11/16(土)
東粟倉図書館　11/19(火)～11/24(日)

蔵書点検のため上記の期間が休館となりますので、よろしくお願いいたします。

ハッピーハロウィン！！

ハロウィンといえば･･･おばけ、黒猫、そしてカボチャ。カボチャが登場する　2冊を紹介します！

おおきなかぼちゃ

エリカ･シルバーマン/作

明日はハロウィン。大きく育ちすぎたかぼちゃに魔女が悪戦苦闘。そこに気さくな幽霊、ダンディな吸血鬼、几帳面に包帯を巻いたミイラ、知恵のあるコウモリが現れて…。

いも 栗 かぼちゃ 料理と菓子

森洋子/著

じゃが芋、栗、かぼちゃなど、ほのかな甘みがうれしい野菜を使った料理を紹介。下ごしらえのポイントから定番おかず、ひと工夫を加えたアイデア料理やお菓子まで内容充実の一冊。

出張図書館　～あなたの地域に本を届けます～

大野コミュニティカフェ（大原地域）
次は…10/18（金）13:30～15:00

やまゆり苑（勝田地域）
次は…10/24（木）10:30～12:00

10月の行事予定

市内図書館
共通イベント♪

読書週間イベント

「おすすめ本バトンリレー」

期間：10/26（土）～11/30（土）

図書館司書がおすすめの本を展示します。
そのおすすめ本の中から借りる本を選んだら
自分のおすすめの本と置き換えていくリレー方式のイベントです。
あなたのおすすめの1冊を紹介してください！

「みまさか図書館検定」

期間：10/26（土）～11/10（日）

図書館に関する質問に答えよう。　全問正解者にプレゼント!

読書週間とは…

期間：10月27日（日）～11月９日（土）

読書週間が始まる10月27日が「文字・活字文化の日」に制定されました。現在、『読書週間』は日本の国民的行事として定着しています。暮らしのスタイルに、人生設計のなかに、新しい感覚での「本とのつきあい方」を とりいれていきませんか。

読み聞かせ会

１０/６（日）	10時～11時	大原図書館	（ぽけっと）
１０/９（水）	10時～11時	英田図書館	（お話きしゃポッポ）
１０/１２（土）	10時～11時	中央図書館	（にじの会）
１０/１９（土）	14時～15時	作東図書館	（タンポポ）

特集展示

— 勝田図書館 —

10/1（火）～10/30（水）

『芸術の秋』

おはなし&おりがみ教室

— 東粟倉図書館 —

10/19（土）　10時～11時

季節のおはなしと、おりがみで
『かぼちゃ』を折ります。

楽しい！ふれあい将棋タイム

— 東粟倉図書館 —

10/27（日）　10時～12時

強いのは誰だ～！？
将棋に興味のある方は誰でもどうぞ。

どのイベントも無料で参加できます。
詳しくは、各図書館へお問い合わせください。

新着・おすすめ本

一般書

烈風ただなか

あさの あつこ/著

石久藩の藩学で学友たちが斬殺され自裁した事件から2年が経った。謎が全て詳らかにならぬまま、新吾は元服を迎え親友等もそれぞれの道に進もうとしていた。しかし、再び不穏な風が…。

渦　妹背山婦女庭訓魂結び

大島 真寿美/著

江戸時代、芝居小屋が立ち並ぶ大坂道頓堀。虚実の渦を作り出した、もう一人の近松がいた…。浄瑠璃作者・近松半二の生涯を描いた、著者初の時代小説。

落日

湊 かなえ/著

新人脚本家の甲斐千尋は、新進気鋭の映画監督・長谷部香から、新作の相談を受けた。香は15年前に起きた、判決も確定している「笹塚町一家殺害事件」を手がけたいというが…。絶望の淵を見た人々の祈りと再生の物語。

三体

劉 慈欣/著

物理学者の父を文化大革命で亡くし、人類に絶望した中国人エリート科学者・葉文潔。ある日、彼女は謎めいた軍事基地にスカウトされる。そこでは、人類の運命を左右するかもしれないプロジェクトが極秘裏に進行していて…。

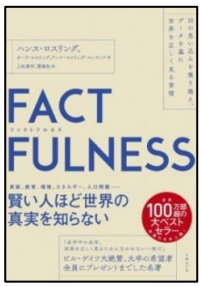

FACTFULNESS

ハンス・ロスリング/著

賢い人ほどとらわれる10の思い込みから解放されれば、癒され、世界を正しく見るスキルが身につく。データや事実にもとづき、世界を正しく読み解く習慣「ファクトフルネス」を紹介する。

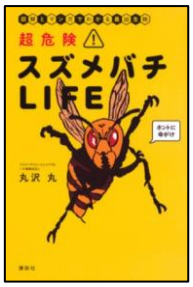

超危険!スズメバチLIFE

丸沢 丸/著

スズメバチをこよなく愛し、スズメバチを素手でつかみ、自宅で飼育し、卒論もスズメバチのスズメバチオタクが、スズメバチに関する疑問に答え、スズメバチの生態を解説。巣の駆除やスズメバチ料理などにもチャレンジする。

リアルサイズ古生物図鑑　中生代編

土屋 健/著

ペットとして飼われている海棲の爬虫類アトポデンタトゥス・ユニクス、ツーリングの仲間に最適なガリミムス・ブッラタス…。古生物をリアルなイラストで再現し、現代景色に配置した図鑑。

かわいくて便利な移動ポケット

レディブティックシリーズ

クリップでボトムのウエストにつけるだけ! ポケットのない洋服や、身軽にお出かけしたい時に大活躍する、かわいい「移動ポケット」の作り方を紹介。

おくすり晩酌

大友 育美/著

「おくすり」のように、心と体をいたわってくれる晩酌で、明日へのエネルギーをチャージ! お酒とおつまみのレシピを「疲れ」「肩こり」「ダイエット」

大家さんと僕　それから

矢部 太郎/著

季節はめぐり、楽しかった日々に見えてきた少しの翳り。一風変わった大家さんとの“2人暮らし”を描いた、ほっこりあたたかなコミックエッセイ。

などのお悩み別に紹介。

児童書

チコちゃんに叱られる

オオシカ ケンイチ/絵

永遠の5歳、ものしりチコちゃんが*初めてあの疑問にであった*3歳の日-。みんなごはんを食べた後に「ごちそうさま」っていうけど、どうして? NHK総合テレビの番組から生まれた、チコちゃんの絵本シリーズ第2弾。

あいうえオリンピック

平澤 一平/絵

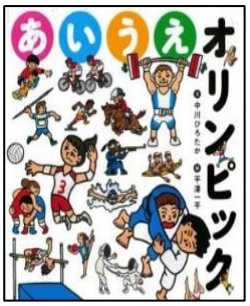

2020年東京オリンピックの全33競技が登場! オリンピックのスポーツやできごとを、あいうえお順に紹介する、スポーツが楽しくなる絵本。大人も唸る豆知識やダジャレも満載。

防犯・防災イラストBOOK

ALSOK/監修

あやしい人に声をかけられたら? SNSのトラブルに巻きこまれたら? 地震や津波が起きてしまったら? 身近な危険から身を守る方法をマンガとイラストで紹介します。

わけあって絶滅しました。続

丸山貴史 /著

頭が引っかかって絶滅、歩くのがダルくて絶滅、地球温暖化で絶滅…。いろいろな生き物が絶滅した理由を、大きさ・生息地等の基本データやイラストとともに紹介。

名探偵ピカチュウ

江坂 純/著

ポケモンと人間が共存する街・ライムシティ。父親の事故を知らされてやってきたティムは、そこで記憶喪失のポケモン・ピカチュウと出会う。父親の

うちに帰りたくないときによむ本

北原 明日香/絵

うちに帰りたくないぼくとあいつは、毎日遅くまで公園で過ごした。ある日、あいつは体中にけがをしていた。すると、おせっかいなおばさんが話しかけてきて…。

歴史人物ケンミンバトル

大宮 耕一 /文

戦上手の武将、超人伝説を持つ偉人…。テーマごとに日本史上の人物2人を選出し、それぞれ47都道府県の代表として、時空を超えて対決する。時代の変遷や各時代の特徴などがわかる本。『ジュニアエラ』連載をもとに書籍化。

備中松山城猫城主さんじゅーろー

西松 宏/作

西日本を襲った集中豪雨。被災したまちを救ったのは、天空の山城・備中松山城にあらわれた1匹の猫でした…。迷い猫から「城主」にまで出世した猫“さんじゅーろー”と、観光協会職員ら“家臣”たちの物語。写真も多数収録。

だれのあし?

今泉 忠明 /監修

どんな動物のあしかな? どうしてこんな形なのかな? しましまの模様があるあし、人間の手に似たあし…。迫力のある実物大の写真で、動物たちのいろいろな形のあしを紹介。動物たちの多様性が見えてきます。

かいけつゾロリ うちゅう大さくせん

原 ゆたか/さく・え

おならエネルギーで宇宙へ飛び立つ! 巨大ロボットに乗り込んで宇宙へ出発した、ゾロリとイシシ、ノシシの

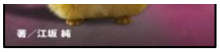

相棒だったらしいピカチュウと共に、ティムは事故の真相を追いかけるが…。

3人は、探していたマニイ号を見つけるが…。